

Calendario de la España vacía 2024



Driver



Cuando tienes confianza en tu taller, puedes confiar en tu coche.

Te sientes seguro y capaz de llegar a cualquier parte.

Desde el Grupo Driver no queremos que te pierdas rincones maravillosos de España.

Pueblos con un encanto especial, lejos de cualquier parte, pero con mucho que vivir en ellos.

En esta 5ª edición, las protagonistas son mujeres que son unas modelos a seguir, que apuestan por la España vacía, viven en ella y la mantienen viva.

Conoce sus historias y llega a estas localidades por carretera con la máxima confianza.

Con Grupo Driver, tu coche está
a prueba de pueblos recónditos.

Grupo Driver

Driver[™]
NEUMÁTICOS Y SERVICIOS

autia
integral services

Calendario de la España vacía

ENERO

Mari Carmen
ALLO



FEBRERO

Maite
ALQUÉZAR

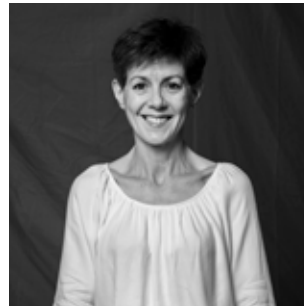

MARZO

Ana
NOFUENTES



ABRIL

Almudena
MONTEJO DE TIERMES



MAYO

Natalia
HUERTA DE ABAJO



JUNIO

Elena
YANGUAS

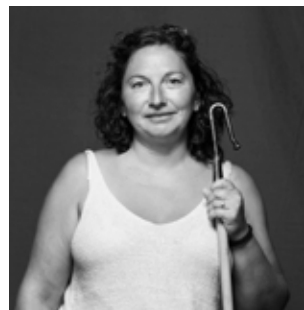

JULIO

Elena
RUEDA DE LA SIERRA



AGOSTO

Andrea
BALTANÁS



SEPTIEMBRE

VALLBONA DE
LES MONGES



OCTUBRE

Ruth
ABÁRZUZA



NOVIEMBRE

Pilar
PAREDES DE NAVA



DICIEMBRE

Aurora
ZUHEROS



Mari Carmen

📍 ALLO



Siempre ha vivido en Allo. Regentó, junto a su familia, una de las primeras tiendas de ultramarinos del pueblo, lo que les convirtió en una familia muy popular. Más tarde trabajó en Caja Rural .

En Allo disfruta de la tranquilidad de su pueblo junto a su perrito, Tintín, su hija y sus nietos. Siempre está dispuesta a ayudar a sus vecinos y a contagiarles de su alegría y buen humor.

Allo

Municipio de Navarra situado en la Merindad de Estella, a distancias no muy largas de Logroño, Pamplona o Zaragoza. Es una localidad llana, que conserva su encanto a través de sus casas solariegas y donde muchas de sus edificaciones conservan la piedra en sus construcciones.

Qué visitar

El humilladero, el propio edificio del Ayuntamiento, las casas de piedra de las Calles Mayor y Santo Cristo, la Iglesia Santa María La Real o la Basílica del Santo Cristo de las Aguas, y sus paseos y plazas (Paseo de la Fuente, Plaza del Raso, Plaza del Ateneo).



Lu	Ma	Mi	Ju	Vi	Sa	Do
01 AÑO NUEVO	02	03	04	05	06 EPIFANÍA DEL SEÑOR	07
08	09	10	11	12	13	14
15	16	17	18	19	20	21
22	23	24	25	26	27	28
29	30	31				



Maite

ALQUÉZAR

Abandonó su pueblo a los 14 años para trabajar de peluquera, cajera, instaladora eléctrica o sociosanitaria, entre otros.

Con todo, seguía acudiendo todos los fines de semana, festivos y vacaciones a Alquézar para ayudar a su familia. Hace doce años, junto a su marido Enrique, decidió abrir L'Artica, una panadería-cafetería que permite disfrutar, entre otras cosas, de dulces locales como peinetas, dobladillos, chimiachas, pastillos, La Trenza... y todo ello con unas vistas espectaculares de Alquézar. En su pueblo disfruta de la amabilidad de sus gentes mientras lucha por hacer crecer su negocio, en el que intenta siempre ofrecer un servicio excelente.

Alquézar

Municipio situado en la Sierra de Guara, en la provincia de Huesca. Su nombre procede del antiguo alcázar de época árabe construido para defender la Barbitania (actual Barbastro). Se caracteriza por las balsas de Basacol, situadas en lo alto de las montañas, a cerca de una hora del pueblo, y construidas a la par que el alcázar para abastecer de agua la fortaleza. Se puede acceder a ellas por un sendero que pasa por la ermita de San Gregorio.

Qué visitar

Colegiata de Santa María la Mayor, Ruta de las Pasarelas, Centro de Leyendas y Tradiciones de Adahuesca (localidad cercana), Centro del Arte Rupestre de Colungo y Barbastro, capital del Somontano.



nomad studio

Lu	Ma	Mi	Ju	Vi	Sa	Do
			01	02	03	04
05	06	07	08	09	10	11
12	13	14	15	16	17	18
19	20	21	22	23	24	25
26	27	28	29			





nomad studio



MARZO 2024

Ana

📍 NOFUENTES

Soñaba desde pequeña con un estilo de vida más tranquilo que el de su ciudad natal, Madrid. Gracias a Javier, de Agalsa, “grupo de acción local de la Sierra de la Demanda”, pudo irse a vivir a Nofuentes hace ya tres años. En Nofuentes disfruta de la tranquilidad, el silencio del pueblo y la amabilidad de sus vecinos. Su compromiso con la sostenibilidad lo aplica en ArtesAnita Natural, un proyecto de artesanía con productos realizados en madera recogida de los árboles que derriba el viento en los bosques de la localidad. Con su artesanía pretende ayudar a reconectar con la esencia de lo natural a las personas que viven en las ciudades, tomando como medio su arte y sensibilidad.

Nofuentes

Bella localidad situada en la provincia de Burgos, en Castilla y León, en la comarca de Las Merindades. Caracterizada por sus asociaciones, que se encargan de reunir y dinamizar el pueblo todo el año, destaca por sus fiestas de San Pedro y San Pablo, que se celebran el 29 de junio.

Qué visitar

La recién estrenada Vía Verde, que transcurre en paralelo a la Ribera del río Nela, con sus zonas de baño naturales; la Sierra de la Tesla y, por supuesto, la imprescindible visita a la Iglesia visigoda de Santa María de Mijangos.

Lu	Ma	Mi	Ju	Vi	Sa	Do
				01	02	03
04	05	06	07	08	09	10
11	12	13	14	15	16	17
18	19	20	21	22	23	24
25	26	27	28	29	30	31

VIERNES SANTO

DOMINGO DE RESURRECCIÓN



Cómo llegar en coche

Almudena

📍 MONTEJO DE TIERMES

Estudió bellas artes y, desde muy joven, decidió emprender. Regenta en su pueblo natal un hotel rural junto a su hermana. Es una persona con inquietudes, activa y muy implicada con Montejo de Tiermes.

Comenta que la despoblación y la falta de transporte público hacen imprescindible el uso del vehículo. Con su trabajo da a conocer diariamente este rincón de España y sus encantos.

Montejo de Tiermes

Municipio de la provincia de Soria y ubicado al suroeste de la comunidad autónoma de Castilla y León, cerca de las provincias de Segovia y Guadalajara. Se caracteriza por varios bienes de interés cultural.

Qué visitar

La Ermita románica de Nuestra Señora de Tiermes, la Iglesia de san Juan Bautista y el Yacimiento arqueológico de Tiermes.



nomad studio

Lu	Ma	Mi	Ju	Vi	Sa	Do
01	02	03	04	05	06	07
08	09	10	11	12	13	14
15	16	17	18	19	20	21
22	23	24	25	26	27	28
29	30					

SANT ANTONI ABAD
CULLA



Cómo llegar en coche

Natalia

📍 HUERTA DE ABAJO

Llegó a Huerta de Abajo en 2021 junto a Julio, su pareja. Él es apicultor, y en esta zona encontraron una vivienda que les alquiló el ayuntamiento y pequeños apiarios para practicar apicultura estante y regenerativa. Natalia trabaja como auxiliar administrativa a unos 75 Km de Huerta de Abajo, y depende totalmente del coche para desplazarse.

Huerta de Abajo

Municipio del Valle de Valdelaguna, en la provincia de Burgos. Se encuentra en un entorno privilegiado de la Sierra de la Demanda, rodeado de bosques de pinares y robles centenarios, y con una buena comunicación por carretera.

Qué visitar

Entre su patrimonio histórico destaca la Ermita de Vega que comparte con otros tres pueblos con una talla del Siglo XVI, y la antigua ferrería que pone de manifiesto el importante pasado económico del pueblo



nomad studio

Lu	Ma	Mi	Ju	Vi	Sa	Do
		01 FIESTA DEL TRABAJO	02	03	04	05
06	07	08	09	10	11	12
13	14	15	16	17	18	19
20	21	22	23	24	25	26
27	28	29	30	31		



Cómo llegar en coche

JUNIO 2024

Elena

YANGUAS

Yangüesa de adopción, llegó a la localidad animada por el sueño de su marido: tener ovejas. Al principio se confesaba reacia a los animales y al pueblo, pero como ocurre tantas veces, del odio al amor media un paso, y se acabó enamorando de ambos. Así que acabó instalándose como ganadera de ganado ovino. Comenta que el coche es crucial en la zona, ya que reside a casi 48 km de Soria y a 35 km de Arnedo, las ciudades más cercanas.

Yanguas

Municipio situado en la provincia de Soria, en la comunidad autónoma de Castilla y León. Ha sido catalogado como uno de los pueblos más bonitos de España.

Qué visitar

El Castillo, cuya construcción empezó en el siglo XIV; la Torre de San Miguel, último vestigio de su antigua iglesia, y su fauna, donde destacan los ciervos y su famosa berrea, que tiene lugar entre septiembre y octubre.



nomad studio

Lu	Ma	Mi	Ju	Vi	Sa	Do
					01	02
03	04	05	06	07	08	09
10	11	12	13	14	15	16
17	18	19	20	21	22	23
24	25	26	27	28	29	30



Cómo llegar en coche

DRIVER

Elena

RUEDA DE LA SIERRA

Es de origen rumano, pero hace muchos años que reside, junto a su pareja, en un municipio cercano a Rueda de la Sierra.

Los 10 km de distancia no la impiden desplazarse varias veces al día para hacerse cargo de su finca. Lo que más valora del pueblo es la tranquilidad, la calma y la paz que le dan poder cuidar de la huerta y sus gallinas, que son para ella un lugar de ocio y relajación.

Rueda de la Sierra

Es un municipio y localidad española de la provincia de Guadalajara, en la comunidad autónoma de Castilla-La Mancha. Destaca por el nacimiento en la localidad, en 1830, de Narciso Martínez Izquierdo, obispo de Salamanca y de Madrid-Alcalá.

Qué visitar

La Iglesia con arquitectura románica del siglo XII, las Ermitas de la Soledad y de Santa Bárbara; el monolito en memoria al obispo Narciso Martínez, el edificio del Ayuntamiento, el pairón de Nuestra Señora de las Nieves y el de la Virgen del Pilar; la recién restaurada capilla de San Andrés en la Iglesia y sus dos fuentes públicas.



nomad studio

Lu	Ma	Mi	Ju	Vi	Sa	Do
01	02	03	04	04	06	07
08	09	10	11	12	13	14
15	16	17	18	19	20	21
22	23	24	25	26	27	28
29	30	31				



Cómo llegar en coche



nomad
studio

AGOSTO 2024

Andrea

📍 BALTANÁS

Se enorgullece de tener sus ocho apellidos baltanasiegos. Reside en Palencia, pero aprovecha los fines de semana, festivos o vacaciones para disfrutar de Baltanás. Para ella, su pueblo es sinónimo de paz y tranquilidad, y el lugar donde disfruta de su familia, amigos y pareja. Lo que más le gusta y recomienda de Baltanás son sus paisajes, tan diferentes y de los que se puede disfrutar las cuatro estaciones del año; sus centenarias bodegas BIC y su gastronomía, que incluye un buen lechazo y vino artesano.

Baltanás

Capital histórica de El Cerrato y municipio de la provincia de Palencia, en Castilla y León. Su visita es imprescindible para conocer la Comarca del Cerrato, ya que acoge el Museo del Cerrato Castellano (MCC), que conserva y explica el patrimonio artístico, cultural, histórico y paisajístico de este territorio, que comparten pueblos de Palencia y Burgos.

Qué visitar

Las ermitas de Nuestra Señora de Revilla y de San Gregorio; la Iglesia de San Millán, las 374 bodegas subterráneas y su gastronomía, con su tradicional lechazo churro y el vino elaborado de forma tradicional de sus productores locales.



Lu	Ma	Mi	Ju	Vi	Sa	Do
			01	02	03	04
05	06	07	08	09	10	11
12	13	14	15 <small>ASUNCIÓN DE LA VIRGEN</small>	16	17	18
19	20	21	22	23	24	25
26	27	28	29	30	31	



Cómo llegar en coche

Driver

Núria, Marina, Clara y Berta

📍 VALLBONA DE LES MONGES



Clara, en plena pandemia y embarazada, dejó su Barcelona natal y se compró una casa junto a su marido, nacido en Vallbona de les Monges, para criar a sus hijos con la calma y seguridad que encuentra en el pueblo.

Marina, a diferencia de muchos de sus amigos que decidieron irse a grandes ciudades, decidió apostar por seguir viviendo en su pueblo y formar su familia en un entorno rural.

Núria, llegó hace más de veinte años por amor y formó su familia. Considera vital el coche para su vida laboral, social y familiar.

Berta, lo tenía claro, quería irse de la gran ciudad para disfrutar de una vida más tranquila. A sus 24 años es la alcaldesa más joven de la comarca. Juntas, con sus trabajos y aportaciones a la comunidad, mantienen vivo el pueblo.

Vallbona de les Monges

Pequeño municipio situado al sur de la comarca del Urgell, entre el Valle del Maldanell y casi a los pies de la Sierra del Tallat, a caballo entre las tierras de Lleida y Tarragona. Destaca por albergar el único monasterio femenino habitado desde hace más de 850 años.

Qué visitar

El Monasterio de Santa Maria, el Espacio Museístico del Cine, el primer espacio dedicado al séptimo arte de las Tierras de Lleida, el Molí de Baix y la recreación de la antigua cooperativa del pueblo, compartida con un espacio dedicado a la biodiversidad.

Lu	Ma	Mi	Ju	Vi	Sa	Do
						01
02	03	04	05	06	07	08
09	10	11	12	13	14	15
16	17	18	19	20	21	22
23	24	25	26	27	28	29
30						



Ruth

📍 ABÁRZUZA

Adquirió, junto a su pareja, una casa en Abárzuza. Trabaja desde hace 10 años en Estella como cuidadora en un centro de personas con discapacidad. Utiliza el coche a diario, sobre todo para desplazarse a trabajar, hacer algún recado o visitar a su familia. Los fines de semana suele quedarse disfrutando del pueblo, lo que sirve para recalcar que su decisión de trasladarse a Abárzuza es una de las mejores decisiones que ha tomado en su vida. Allí disfruta de su tiempo en familia junto a su pareja e hijos.

Abárzuza

En euskera, y cooficialmente, Abartzuza, es un municipio de la Comunidad Foral de Navarra situado en la merindad de Estella, en la comarca de Estella Oriental, y a 37,5 km de la capital, Pamplona. A las afueras del municipio se encuentran el Monasterio de Iranzu y el barrio de Andéraz. Limita al norte con las sierras de Urbasa-Andía, y al sur con el Valle de Yerri.

Qué visitar

Monasterio de Santa María la Real de Iranzu, Parque de los Desvelados, Cañón del Río Iranzu y el Parque de las Calaveras.



nomad studio

Lu	Ma	Mi	Ju	Vi	Sa	Do
	01	02	03	04	05	06
07	08	09	10	11	12 DÍA DE LA HISPANIDAD	13
14	15	16	17	18	19	20
21	22	23	24	25	26	27
28	29	30	31			



Cómo llegar en coche

Pilar

📍 PAREDES DE NAVA

Arquitecta-urbanista con un Máster en Restauración del Patrimonio, además de cofundadora de la plataforma Made in tierra Spain y de Assur Laboratorio Cultural, en Monzón de Campos. Empezó en 2016 a trabajar en Paredes de Nava en la rehabilitación del Convento de San Francisco. En los restos de su iglesia, en noviembre de 2023, inauguró el Centro de Artes Escénicas “Jorge Manrique”, y sigue, en la actualidad, trabajando en el municipio. Le encanta habitar en el medio rural y recorrer los pueblos de la zona con su coche, un lugar privilegiado y que tiene, a 15 minutos de distancia, municipios con un gran patrimonio histórico artístico, además de un paisaje salpicado de pequeñas arquitecturas de tierra. Considera que es trabajo, pero también una forma de salir de ruta cultural cada día.

Paredes de Nava

Municipio de la Comunidad de Castilla y León situado en la zona centro-oeste de Palencia. Conserva los trazados medievales de las calles, que delatan la existencia de una muralla, construida con tierra cruda y seña de identidad de la tradición arquitectónica del caserío. Destacan en altura las torres de sus cuatro iglesias, además de la decoración mudéjar de Santa Eulalia, que alberga obras principales de la pintura renacentista de Pedro Berruguete.

Qué visitar

Museo Territorial Campos del Renacimiento (Santa Eulalia), Museo de los Cuentos y la Ciencia (San Martín), Casa de los Títeres y Centro de Artes Escénicas.



Lu	Ma	Mi	Ju	Vi	Sa	Do
				01 TODOS LOS SANTOS	02	03
04	05	06	07	08	09	10
11	12	13	14	15	16	17
18	19	20	21	22	23	24
25	26	27	28	29	30	



Cómo llegar en coche

Aurora

📍 ZUHEROS

Nació en Zuheros. Se fue a estudiar fuera y estuvo unos diez años trabajando como profesora en Castilla-La Mancha. Años más tarde regresó a su pueblo para regentar un kiosco. En la actualidad viaja varias veces al día de Baena, municipio en el que reside, a Zuheros para cuidar de su madre, desplazamiento que sería inviable sin su coche particular.

Zuheros

Municipio de Córdoba situado entre Doña Mencía, Baena y Luque. Su posición en la Sierra hace que sea un lugar rural, pero a la vez lleno de vegetación y belleza, pudiendo destacar el cañón del Río Bailón, que desemboca al norte del municipio.

Qué visitar

Cueva de los Murciélagos, Museo de Costumbres y Artes Populares "Juan Fernández Cruz", Museo Arqueológico, Castillo de Zuheros. Zuheros está declarado como "Parque Natural" desde 1988. Destacan el Sendero del Cañón del Río Bailón o los Puentes Colgantes.



Lu	Ma	Mi	Ju	Vi	Sa	Do
						01
02	03	04	05	06 DÍA DE LA CONSTITUCIÓN	07	08 INMACULADA CONCEPCIÓN
09	10	11	12	13	14	15
16	17	18	19	20	21	22
23	24	25 NAVIDAD	26	27	28	29
30	31					



Grupo Driver

El Grupo Driver, integrado por las enseñas Driver y Autia, **forma una red de talleres con más de 25 años de historia que ofrece los mejores servicios de neumáticos y mecánica rápida.** Nuestra misión es velar, de forma profesional y competente, por la seguridad de nuestros clientes, ofreciendo productos y servicios de la máxima calidad, y brindando una atención personalizada.



El personal especializado del Grupo Driver ofrece **una amplia y completa gama de servicios para garantizar seguridad y prestaciones siempre excelentes.** Sin importar cuál sea el problema en el coche, nuestros profesionales lo resolverán en un corto período de tiempo, garantizando una alta calidad y experiencia.

Nuestro catálogo de servicios abarca, de la A a la Z, **todas las necesidades que puede tener un vehículo:** equilibrado, cambio de cubiertas y llantas, reparación de pinchazos y rotación de neumáticos, servicio integral de vehículos y taller mecánico, incluyendo libro de revisiones y sustitución de componentes desgastados.

Descubre tu taller más cercano en
drivercenter.es y autia.es

A CORUÑA | ÁLAVA | ÁVILA | ALBACETE | ALICANTE | ALMERÍA | ASTURIAS | BADAJOZ | BIZKAIA | ILLES BALEARS | BARCELONA | BURGOS | CANTABRIA | CASTELLÓ | CIUDAD REAL | CUENCA | CÁCERES | CÁDIZ | CÓRDOBA | GIPUZKOA | GIRONA | GRANADA | GUADALAJARA | HUELVA | HUESCA | JAÉN | LA RIOJA | LAS PALMAS | LEÓN | LUGO | LLEIDA | MADRID | MURCIA | MÁLAGA | NAVARRA | OURENSE | PALENCIA | PONTEVEDRA | SALAMANCA | SANTA CRUZ DE TENERIFE | SEGOVIA | SEVILLA | SORIA | TARRAGONA | TERUEL | TOLEDO | VALÈNCIA | VALLADOLID | ZAMORA | ZARAGOZA |

AGRADECIMIENTO ESPECIAL A

Nomad Studio

Eli Garmendia y Carlos Pericás son una pareja de fotógrafos. Viven y trabajan en una autocaravana, la Bitxa, que es su casa, estudio fotográfico, laboratorio digital y galería itinerante.

Ambos forman **Nomad Studio**, desde donde desarrollan actividades y propuestas artístico-sociales de carácter participativo en pequeñas comunidades, especialmente en el entorno rural, utilizando la fotografía como herramienta vehicular, trabajando la memoria e identidad.

Su propuesta principal, Retrato Nómada: archivo rural contemporáneo, tiene como objetivo la creación de un archivo fotográfico de retratos que documenta el paisaje humano del rural durante la década de los veinte del Siglo XXI.



En un contexto en el que la supervivencia de muchos de estos pueblos pende de un hilo, Retrato Nómada es una celebración de la identidad compartida a través de los rostros de quienes los habitan. De esta manera, se pone en valor a cada individuo como elemento importante de su comunidad. La suma de retratos despierta un sentimiento de orgullo y pertenencia en su comunidad, siendo el archivo resultante testimonio de la interdependencia y la conexión humana de estas.

“Compartir la identidad de un pueblo, es mantener la memoria viva para siempre.”

**nomad
studio**
www.nomadstudio.art

Descubre más sobre
Retrato Nómada





Patrocinan



Agradecimientos

AYUNTAMIENTOS DE: ALLO, ALQUÉZAR, NOFUENTES, MONTEJO DE TIERMES, HUERTA DE ABAJO, YANGUAS, RUEDA DE LA SIERRA, BALTANÁS, VALLBONA DE LES MONGES, ABÁRZUZA, PAREDES DE NAVA, ZUHEROS.

MUJERES: MARI CARMEN, MAITE, ANA, ALMUDENA, NATALIA, ELENA, ELENA, ANDREA, NÚRIA, CLARA, BERTA, MARINA, RUTH, PILAR, AURORA

Grupo Driver

driver[™]
NEUMÁTICOS Y SERVICIOS

autia
integral services